

 **CEU** Escuela de Negocios
Castilla y León

MBA Executive

DIRECCIÓN Y ADMINISTRACIÓN DE EMPRESAS

21ª EDICIÓN

#MBAECEUCYL
ceucyl.com



CEU

El CEU es una institución católica benéfico-docente, sin ánimo de lucro y con más de 93 años de experiencia en el ámbito de la enseñanza.

Es el grupo educativo privado de mayor volumen y tradición a nivel nacional, que cuenta con **28 centros docentes** distribuidos en **11 ciudades**, en los que se ofrecen alrededor de **200 titulaciones oficiales**, con más de **47.000 alumnos** y **4.600 profesionales**.



*más de 93 años
de excelencia educativa*



Historia

El CEU fue fundado en 1933 por la Asociación Católica de Propagandistas (ACdP).



Visión

Institución educativa católica líder en calidad y reconocida en todas las actividades en las que tiene presencia.



Misión

Formación integral de personas según los principios del Humanismo Cristiano para actuar en la vida pública y transformar la sociedad.

NUESTROS VALORES

COHERENTES

COMPROMETIDOS

PIONEROS

+47.000
ALUMNOS
MATRICULADOS

+300
PROYECTOS DE
INVESTIGACIÓN

Nuestros centros

Somos la mayor institución educativa privada de España. Nuestros centros educativos están distribuidos en:



4

Universidades



10

Colegios



3

Centros de Formación Profesional



12

Institutos de Investigación



2

Escuelas Universitarias



6

Centros de Doctorado y Posgrado



3

Universitas Senioribvs

CENTROS UNIVERSITARIOS

- Universidad CEU San Pablo (Madrid)
- Universidad CEU Cardenal Herrera (Valencia, Elche y Castellón)
- Universitat Abat Oliba CEU (Barcelona)
- Universidad CEU Fernando III (Sevilla)
- Escuela Universitaria CEU de Magisterio (Vigo)

POSGRADO Y DOCTORADO

- CEU Escuela Internacional de Doctorado (CEINDO)
- Posgrado Universidad CEU San Pablo
- Posgrado Universidad CEU Cardenal Herrera
- Posgrado Universitat Abat Oliba CEU
- Instituto de Posgrado CEU Andalucía
- Escuela de Negocios CEU Castilla y León

COLEGIOS

- Colegio CEU San Pablo Claudio Coello
- Colegio CEU San Pablo Montepíncipe
- Colegio CEU San Pablo Sanchinarro
- Colegio CEU San Pablo Murcia
- Colegio CEU San Pablo Valencia
- Colegio CEU San Pablo Sevilla
- Colegio CEU Jesús María Alicante
- Colegio CEU Virgen Niña Vitoria
- Colegio Abat Oliba - Loreto
- Colegio Abat Oliba - Spínola

FORMACIÓN PROFESIONAL

- CEU FP Madrid
- CEU FP Comunidad Valenciana
- CEU FP Sevilla

OTROS CENTROS

- Universitas Senioribvs CEU (Madrid, Sevilla y Vigo)
- Instituto CEU de Humanidades Ángel Ayala (USP, UCH y UAO)
- Real Instituto Universitario CEU de Estudios Europeos (USP)
- Instituto CEU de Estudios de la Democracia (USP)
- Instituto CEU de Estudios Históricos
- Instituto CEU de Estudios de la Familia
- Instituto de Medicina Molecular Aplicada (USP)
- Centro de Metabolómica y Bioanálisis (USP)
- Instituto CEU de Estudio de la Adicciones (USP)
- Instituto CEU Alimentación y Sociedad (USP)
- Instituto de Ciencias Biomédicas (UCH)
- Instituto de Innovación, Diseño y Tecnología (UCH)
- Instituto de Disciplinas Económicas, Ambientales y Sociales



Liderar desde la experiencia

Este EMBA, concebido como un **itinerario formativo** para la **transformación profesional y personal**, está estructurado en cuatro pasos, adquiriendo los **participantes un papel activo y central**. No se trata únicamente de aprender conocimientos, sino de **asimilarlos e integrarlos**.

La modalidad presencial constituye uno de los pilares diferenciales del programa. Porque **un líder trabaja con personas, y liderar implica comprender, comunicar, influir y acompañar**. Estas competencias se desarrollan de forma mucho más efectiva en un entorno presencial, donde el **contacto humano** y el **diálogo constante** se convierten en parte esencial del **proceso de aprendizaje**, favoreciendo una interacción directa y enriquecedora del claustro docente y el grupo de participantes. Se potencia el **intercambio de experiencias reales**, el **contraste de enfoques** y la creación de una **red de relaciones profesionales sólida y duradera**.

Todo ello, sin renunciar al **uso de tecnologías innovadoras** que complementan la formación presencial para alcanzar una experiencia de aprendizaje conectada con la realidad profesional actual.

A través de un **enfoque práctico**, basado en la experiencia real y en las más exitosas metodologías de aprendizaje disponibles, el programa se convierte en una **palanca de crecimiento** que acompaña al participante en su evolución hacia **nuevos niveles de liderazgo y responsabilidad**.

Un MBA práctico y transformador

Este programa proporciona un entrenamiento para mejorar las competencias y habilidades funcionales de los participantes, enfocado a obtener una mayor proyección profesional y personal.

- Hace hincapié en una **formación práctica** impartida por reputados profesionales del mundo de la empresa, que potencia la capacidad analítica, el estudio de la información y la toma de decisiones de los asistentes.
- **Desarrolla el talento**, maximizando la capacidad para construir equipos y liderarlos.
- **Entrena las soft skills**, buscando generar valor en el ámbito empresarial y social.

El EMBA está diseñado para provocar una transformación profunda, **una ruptura consciente** con la forma en que venías pensando, trabajando, decidiendo y liderando. Un antes y un después.

A lo largo del programa, no sólo adquirirás herramientas y conceptos. Revisarás creencias, replantearás tus objetivos y te enfrentarás a nuevas formas de pensar. Te conocerás mejor como profesional y como líder, y estarás más preparado para tomar decisiones valientes, crear impacto y construir el camino que realmente quieres recorrer.

Porque no se trata sólo de aprender. Se trata de cambiar con sentido.



Nos dirigimos a

Profesionales y directivos que ya cuentan con experiencia laboral, con responsabilidades medias o altas, con ganas y voluntad de formarse ...

«... que buscan **avanzar en sus carreras** y alcanzar roles de liderazgo ejecutivo, para comprender a fondo el entorno empresarial en el que se desenvuelven.

«... que deseen adquirir **competencias** de gestión avanzadas y multifuncionales, así como liderazgo estratégico, desarrollando una mentalidad estratégica y habilidades analíticas con las que abordar desafíos complejos.

«... que están interesados en **valorizar oportunidades** para establecer contactos con otros profesionales de alto nivel, construyendo una red valiosa en el mundo empresarial.



Estructura de contenidos

Cada etapa del programa ha sido diseñada para aportar una **visión global e interconectada** de la organización y su entorno, favoreciendo el pensamiento crítico, la toma de decisiones con criterio y la capacidad de generar impacto sostenible.

COMPRENDER PARA VER CON CLARIDAD:

Desarrolla una visión profunda y valorativa del entorno económico, social y tecnológico, para interpretar la realidad empresarial con rigor.

Porque comprender es el primer paso para liderar con criterio y anticipación.

- Geopolítica, economía y estrategia empresarial.
- Macrotendencias.
- Estrategia competitiva y plan estratégico.
- Transformación digital y otras tendencias tecnológicas actuales.
- Antropología del consumo y de la empresa.

LIDERAR PARA MOVILIZAR A LAS PERSONAS:

Fortalece tus capacidades de liderazgo personal, interpersonal y organizacional. Trabaja tu capacidad de influencia y las palancas de creación de culturas sólidas.

Porque liderar implica movilizar voluntades hacia un propósito común.

- Comunicación estratégica efectiva. *Storytelling*
- **Ser líder** en la era digital y multigeneracional.
- Equipos de alto rendimiento.
- Negociación y Resolución de Conflictos
- Inteligencia emocional y liderazgo adaptativo.
- Cultura empresarial.

GESTIONAR DOMINANDO LA COMPLEJIDAD:

Adquiere un enfoque práctico y riguroso para dirigir con eficacia los recursos, procesos y equipos. Aúna conocimientos de operaciones, finanzas, marketing y gestión del cambio.

Porque gestionar es convertir la estrategia en acción con resultados perdurables.

- Gestión de equipos en la era digital y multigeneracional.
- Modelos de excelencia en la gestión.
- Marketing digital.
- Scrum y métodos ágiles.
- Análisis financiero y valoración de proyectos
- Gestión de riesgos.
- Análisis y selección de inversiones empresariales.
- Instrumentos de financiación. Economía descentralizada.

INNOVAR PARA CREAR EL MAÑANA:

Explora cómo generar valor a través de la creatividad, la tecnología y los nuevos modelos de negocio. Integra innovación digital, emprendimiento y sostenibilidad para transformar realidades.

Porque innovar es anticiparse, adaptarse y marcar la diferencia.

- Sostenibilidad e innovación social.
- *Open innovation* y *cocreación*.
- IA y Data analytics.
- Organización abierta.
- Marketing experiencial.
- *Design thinking*.

Palancas de acción

Nuestro EMBA utiliza las tecnologías más innovadoras aplicadas en formación, pero sin olvidar nunca que sus participantes trabajarán con personas. Por ello se persigue un **equilibrio** entre el uso de **potentes herramientas digitales**, con el **contacto humano y el networking** imprescindibles en la vida diaria de cualquier líder.

Por esto, la formación se completa con las siguientes palancas:

1. ESTUDIO DEL CASO

El aprendizaje propuesto se enfoca en la resolución de problemas reales a partir del **estudio del caso**, ya que la forma más eficaz de aprender es poniendo en práctica la teoría (**learning by doing**). Participarás en **workshops con casos reales**, que te retarán a tomar decisiones, en solitario o en grupo.

2. MASTERCLASS

Planificadas como **espacios de conversación con líderes empresariales**, se convierten en una oportunidad única de **aprendizaje vivencial** que, además, enriquecen la formación del participante, no sólo por lo que enseñan, sino principalmente por lo que **provocan**: preguntas, reflexiones, inspiración, enriquecimiento de la perspectiva... Porque escuchar cómo se afrontaron determinados retos es imprescindible para entender cómo las claves y marcos mentales que te ofrece este EMBA se pueden aplicar en cada caso.

3. TRABAJO EN GRUPO

Junto con algunos de tus compañeros de aventura, decidirás un **proyecto de organización** en el que aplicar lo aprendido, enfrentándote al reto de **elaborar un plan de empresa**, negociando y colaborando en equipo.

4. TFM

El Trabajo Fin de Máster es la mejor oportunidad para verificar que has asimilado las herramientas, conceptos y experiencias transmitidas durante el EMBA. El TFM es un **reto exigente** que te obliga, acompañado por un **tutor**, a recorrer todas las etapas del EMBA: comprender el entorno y decidir una estrategia, gestionar los recursos, liderar el cambio e innovar en tu negocio.

El trabajo será **defendido delante de un tribunal** integrado por expertos, quienes valorarán tanto el contenido académico como tu capacidad para presentar y defender tus propuestas de manera clara y persuasiva. No se trata sólo de conocer, sino también de comunicar.

Porque crecer no es una casualidad: es una decisión. Este EMBA te da el marco, el impulso y los recursos para hacerlo realidad.



5. ENTREVISTAS A LÍDERES

El programa incluye acceso en exclusiva a **entrevistas a líderes empresariales de reconocido prestigio**, muchos de ellos Alumni CEU. Estas **píldoras concentradas de conocimiento y experiencia** buscan elevar el punto de vista de los participantes del EMBA, proporcionando el acceso a la visión de estos profesionales del mundo económico y organizacional y a su visión sobre los retos a los que se enfrentan y enfrentarán.

6. VISITAS A EMPRESA

Para mostrar la realidad de las organizaciones, nada mejor que **visitar empresas seleccionadas**, que abran sus puertas a los participantes del EMBA y compartan su visión, su experiencia y sus opiniones. Contrastar los estudios de caso y los talleres con la realidad diaria de los profesionales es una garantía de perfeccionamiento del pensamiento crítico.

7. INNOVACIÓN, TRANSFORMACIÓN DIGITAL Y SOSTENIBILIDAD

Innovación, transformación digital y sostenibilidad no son sólo tendencias: son **pilares imprescindibles en la realidad actual** de cualquier organización. Aunque el programa ofrece una formación rigurosa y especializada, que te permitirá comprender a fondo su impacto estratégico.

Gracias a **sesiones formativas avanzadas**, adquirirás los conocimientos y herramientas necesarias para diseñar un plan sólido y autónomo en cualquiera de estos ámbitos. Una preparación que refuerza tu perfil y te posiciona para liderar el cambio con solvencia y visión de futuro.

Porque este EMBA ofrece la oportunidad de ser un punto de inflexión en tu realidad laboral. No se trata únicamente de adquirir conocimientos, sino de convertirte en un mejor profesional, capaz de tomar decisiones valientes.



Desarrollo personal

El EMBA es una experiencia transformadora y una oportunidad única para impulsar tu **desarrollo personal**. Conscientes de que **el verdadero liderazgo empieza por uno mismo**, el programa incorpora un **proceso de mentoring individualizado**, guiado por un **experto en la materia**.

Durante el EMBA, trabajarás en tu propio **plan de crecimiento**, comenzando con un diagnóstico individualizado, que enfrentará tu autopercepción con la que ofrecen herramientas especializadas. Este análisis te facilitará una reflexión estructurada para identificar tus **fortalezas, retos y potencial de mejora**.

A partir de aquí, con el apoyo y supervisión cercana de tu mentor, diseñarás un **plan de acción** que te permita **desarrollar competencias clave**, tales como la comunicación efectiva o la gestión de equipos. Un itinerario diseñado contigo y para ti, formulado para que avances con determinación hacia **tu mejor versión como profesional y como líder**.

Porque transformar no es sólo saber, es atreverse a hacer... y hacerlo bien acompañado.

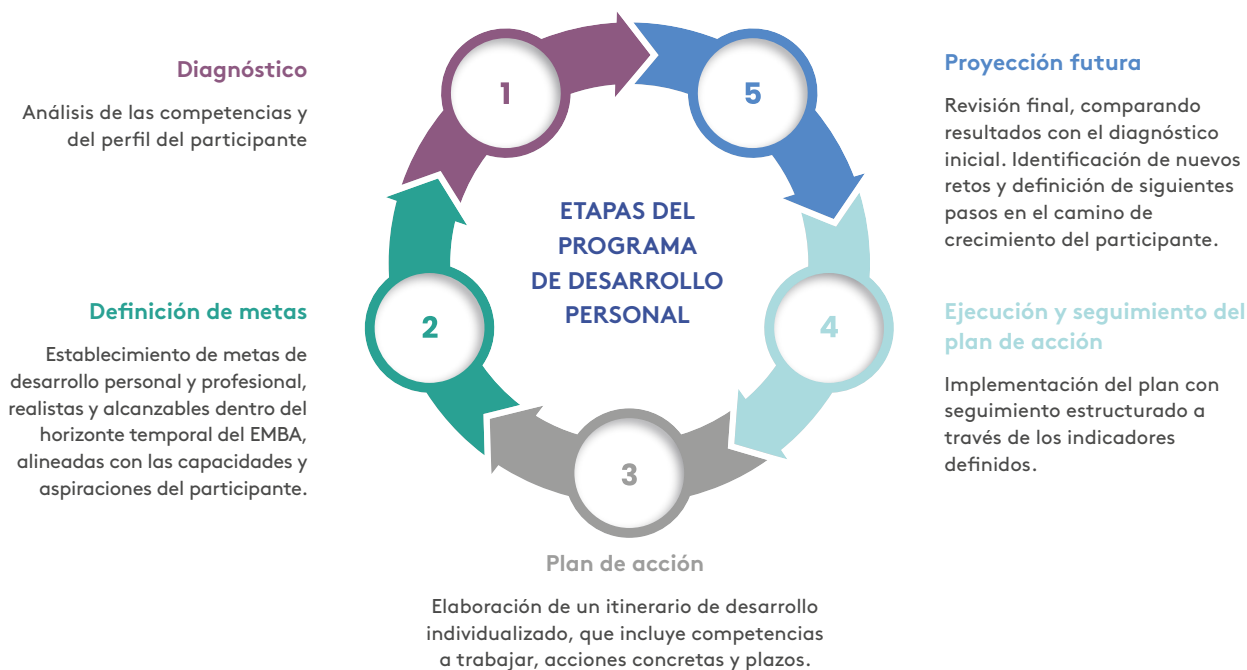

Masterclass



JAIME DE JARAIZ LOZANO

Presidente y CEO de LG Electronics España.



JUAN CARLOS CUBEIRO VILLAR

Coach estratégico y consultor. Premio Nacional de Management 2022.



JOSÉ MANUEL CHAPADO FDEZ.-ARDAÍN

Socio fundador de ETHICA Consultores.



ÁNGEL RODRÍGUEZ LAGUNILLA

Responsable de Manufacturing del Área Agricultura del Grupo CNH para la zona EMEA (Europa, Oriente Medio y África).



MIGUEL CALVO CALLEJA

Delegado de IBERDROLA en Castilla y León.

Profesorado

FERNANDO BURGOS DE LA FUENTE

Socio de CIO Consulting.

CARLOS CALVO CEBRIÁN

Partner and Corporate Development Manager en Vectoriam Digital Marketing.

TERESA CETULIO LORENZO

Directora de Alianzas y Desarrollo de negocio de Madison Experience Marketing

JAVIER CID GIL

Consejero Delegado de grupo INCOSA.

LAURA CUELLO MARTÍNEZ

Directora Ejecutiva de Eficil

JUAN LUIS ELORDUY GONZÁLEZ

Consultor Senior en Gestión, Emprendizaje e Innovación. Director de Proyectos.

DAVID FLUXÁ CAMPOS

Socio Director de Fluxá Formación.

RAQUEL GARCÍA LEÓN

Consult Partner de Kyndryl.

TOMÁS GONZÁLEZ CABALLERO

Corporate strategy expert and branding senior advisor.

MARÍA GONZÁLEZ FERNÁNDEZ

Socia Directora de HyGHR.

PRUDENCIO HERRERO ACEBO

Director de Aenor en Castilla y León

MARTA LOBO LÓPEZ DE MOLINA

CEO de C3X Customer Experience.

ANA LÓPEZ DE SAN ROMÁN

Directora de Ética, Sostenibilidad y Alianzas de ILUNION.

IGNACIO MENÉNDEZ ROS

Socio Director de Ability Formación.

ANDRÉS MUÑOZ CAÑAS

Senior Chief Engineer en Horse Spain R&D Center.

CARLOS J. PAMPLIEGA GARCÍA

PMO Manager. Director del Curso de Dirección de Proyectos de la Escuela de Negocios CEU Castilla y León. PMI Madrid, Spain Chapter Vice President.

GONZALO REDONDO DE CARDEÑA

Responsable de Desarrollo Internacional de la Fundación Universitaria San Pablo CEU.

ÁLVARO RETORTILLO OSUNA

Director General de la Fundación Santa María la Real del Patrimonio Histórico.

LUIS SENDINO HERMOSILLA

Consultor Senior experto en finanzas, comercialización y marketing.

SANTIAGO SOUSA CARREIRA

Consultor Senior en liderazgo y desarrollo personal.

JOSÉ LUIS ZURRO SÁNCHEZ

Socio de Garrigues

Datos de interés



CALENDARIO

De noviembre de 2026 a junio de 2027.

Clases presenciales en Valladolid:

- Viernes de 16:30 a 21:30 h.
 - Sábados de 9:00 a 14:00 h.
-



INSCRIPCIÓN Y MATRÍCULA

Los derechos de matrícula son 8.200 €.

El importe es deducible del I.R.P.F. o del Impuesto de Sociedades, según las condiciones marcadas por la ley. Posibilidad de pago fraccionado.

Gestión gratuita de la bonificación a través de FUNDAE.



EVALUACIÓN Y DIPLOMAS

Obtendrán Diploma correspondiente a este Máster, otorgado por la Escuela de Negocios CEU Castilla y León, los alumnos que resulten evaluados positivamente tras el seguimiento regular de todas sus actividades.



MBA Executive

DIRECCIÓN Y ADMINISTRACIÓN DE EMPRESAS

21^º EDICIÓN

#MBAECEUCYL
ceucyl.com